



Il Servizio Aree Protette e Vigilanza Volontaria della Provincia di Torino, tra le sue attività organizza periodicamente corsi di formazione per aspiranti *Guardie Ecologiche Volontarie (G.E.V.)*. Nel corso degli anni si è notato che, in media, solo il 50% dei partecipanti porta a termine l'*iter* formativo. A seguito di questa constatazione, il Servizio ha ritenuto utile indagare in maniera più approfondita i motivi che spingono le aspiranti G.E.V. ad abbandonare il corso. La ricerca è stata condotta avvalendosi della collaborazione del Servizio Sviluppo Organizzativo, Regolamenti e Qualità,

La rilevazione delle informazioni è stata effettuata adottando uno strumento più *qualitativo* rispetto a quello proposto in aula per le aspiranti G.E.V. che hanno concluso il percorso formativo: si è preferito optare per uno strumento più flessibile come l'**intervista**, anche se strutturata, contenente cioè domande a risposta chiusa che però non venivano suggerite dall'intervistatore.

L'indagine ha coinvolto tutte le aspiranti G.E.V. iscritte al corso della sede di Pinerolo che si sono ritirate prima o durante l'*iter* formativo. Sono state contattate 60 persone; **45** tra queste **hanno dato disponibilità all'intervista** (il 75% della popolazione).

Di seguito si riportano le domande proposte agli intervistati, ciascuna seguita dalla rappresentazione grafica delle risposte: data l'esiguità della base casi di riferimento, i risultati sono riportati in valore assoluto.

## 1. LA MODALITA' DI CONOSCENZA

*"Come ha saputo della possibilità di frequentare un corso per diventare G.E.V.?" – valori assoluti*

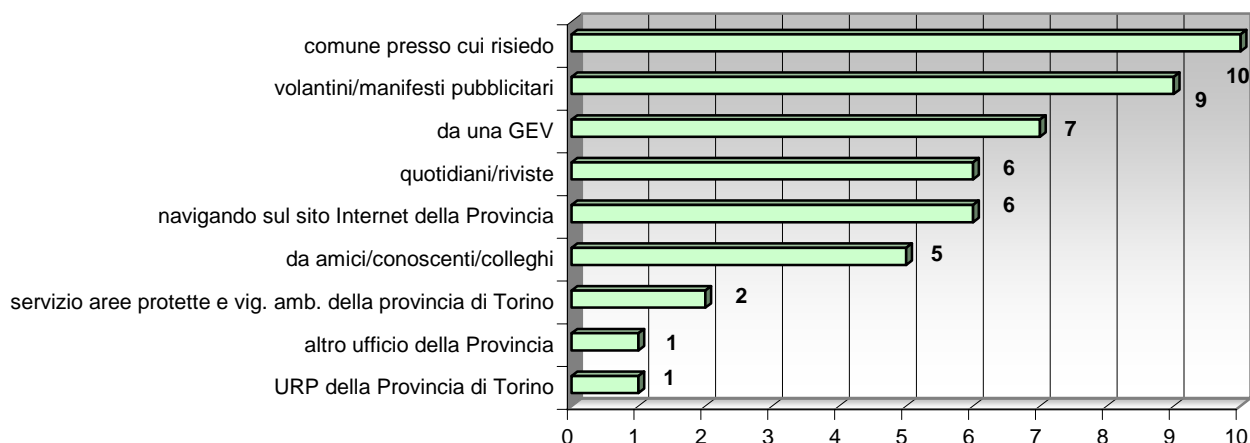

Base (casi): 45; il grafico riporta il numero delle risposte perché era possibile darne più di una.

## 2. IL GIUDIZIO SULL'INFORMAZIONE CHE LA PROVINCIA DI TORINO HA FORNITO SUL CORSO

*"E qual è il Suo giudizio (DA 1 A 10) sull'informazione che la Provincia di Torino ha fornito sul corso per aspiranti Guardie Ecologiche Volontarie?" – valori assoluti*

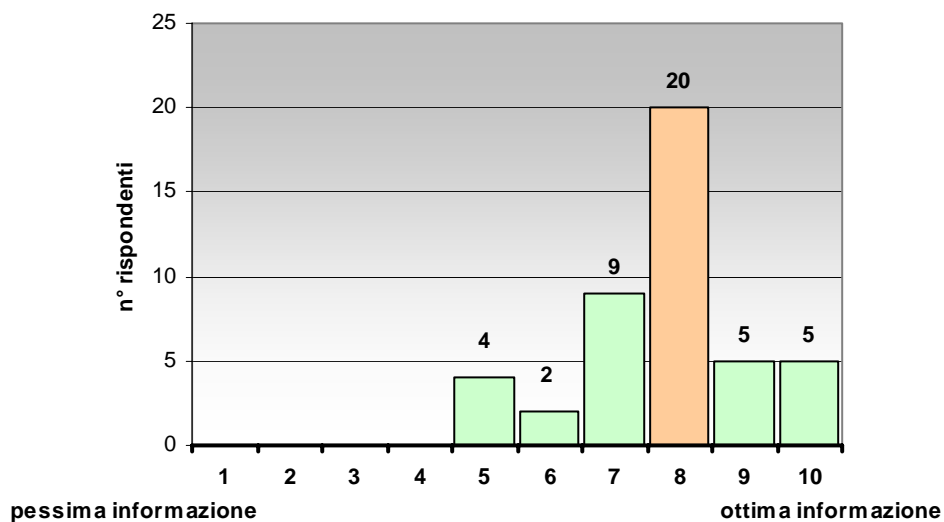

Base (casi): 45



**Mediana:** nella casella colorata in arancione si trova il valore che divide a metà la distribuzione di frequenza (50% da una parte e 50% dall'altra).

## 3. LA FREQUENZA AL CORSO

*"Quando ha deciso di abbandonare il corso, quante lezioni aveva seguito?" – valori assoluti*

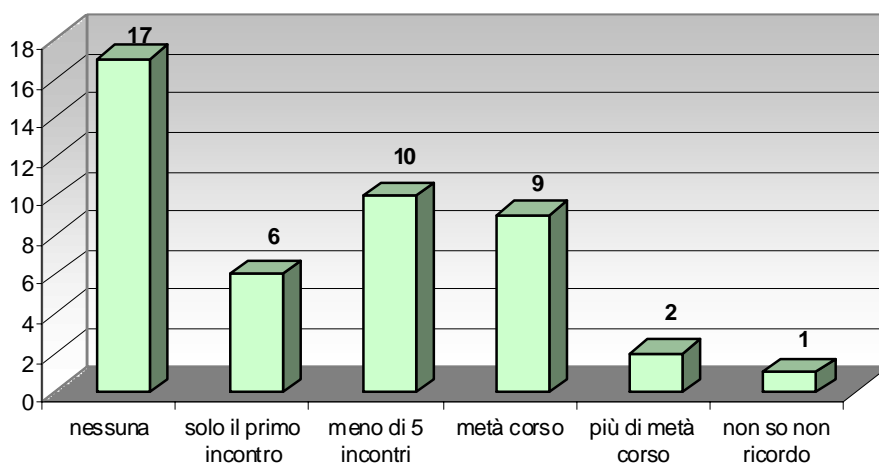

Base (casi): 45

#### 4. IL MOTIVO DELL'ABBANDONO

"Per quale/i di questi problemi ha deciso di non frequentare/abbandonare il corso?" – valori assoluti

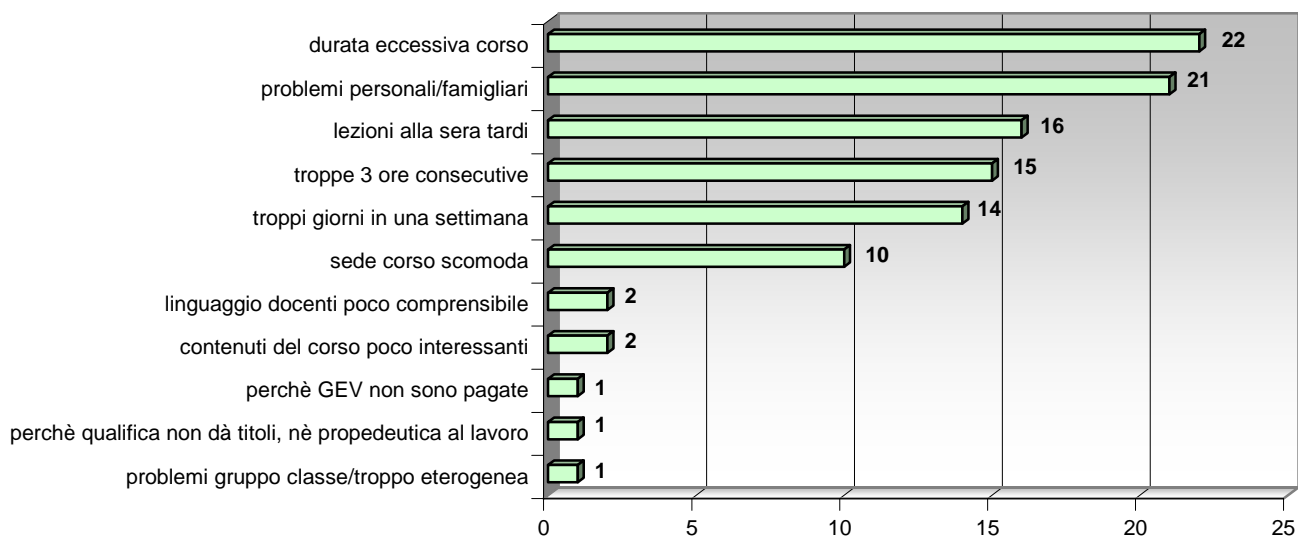

Base (casi): 45; il grafico riporta il numero delle risposte perché era possibile darne più di una.

#### 5. DATI SOCIOGRAFICI DEGLI INTERVISTATI

Genere – valori assoluti

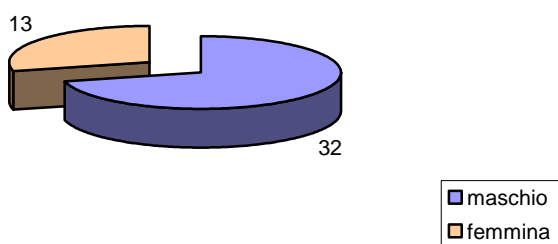

Base (casi): 45

*Età – valori assoluti*

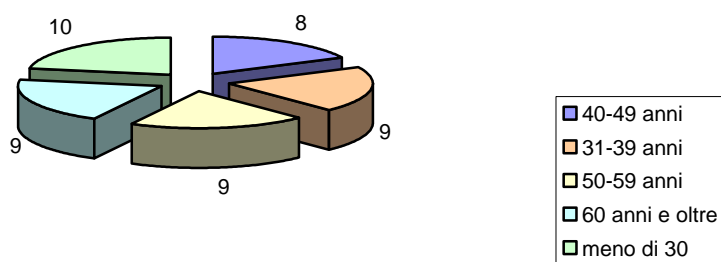

Base (casi): 45

*Comune di residenza – valori assoluti*

COMUNE	n° casi	COMUNE	n° casi
Pinerolo	10	Cercenasco	1
Torino	5	Cumiana	1
Fuori dalla provincia di Torino	3	Luserna San Giovanni	1
Villar perosa	3	Moncalieri	1
Bricherasio	2	Nichelino	1
Giaveno	2	None	1
Porte	2	Pinasca	1
San Pietro Val Lemina	2	Rivoli	1
Beinasco	1	Rubiana	1
Bibiana	1	San Germano Chisone	1
Bobbio Pellice	1	Torre Pellice	1
Cavour	1	Vigone	1
		<b>TOTALE</b>	<b>45</b>

*Titolo di studio – valori assoluti*

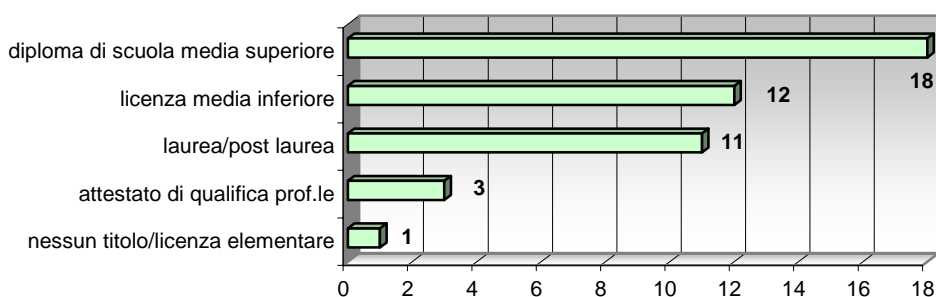

Base (casi): 45

Stato occupazionale – valori assoluti

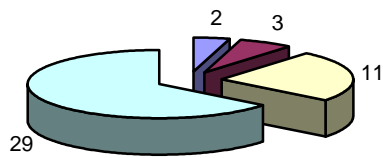

Base (casi): 45

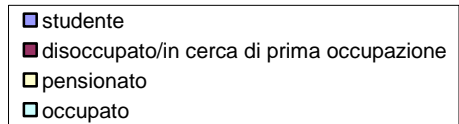

Professione degli occupati – valori assoluti

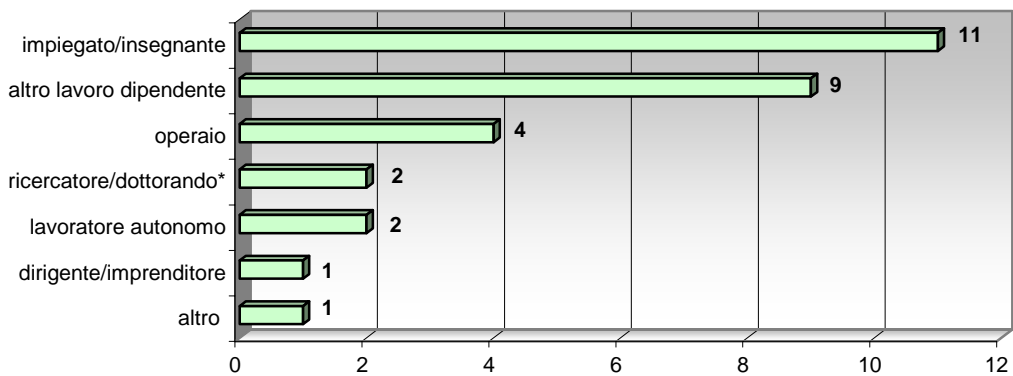

Base (casi): 30

\*Modalità di risposta non presente nella traccia di intervista, ma ricavata dalle risposte date all' "altro"

6. LA TRACCIA D'INTERVISTA

D1. Come ha saputo della possibilità di frequentare un corso per diventare GEV?

**NOTA PER L'INTERVISTATORE: NON suggerire le risposte**

- mi sono rivolto/a al Servizio Aree Protette e Vigilanza Ambientale della Provincia di Torino..... 1
- mi sono rivolto/a all'Ufficio Relazioni con il Pubblico della Provincia di Torino..... 2
- mi sono rivolto/a al Circondario ..... 3
- mi sono rivolto/a ad un altro ufficio della Provincia..... 4
- mi sono rivolto/a al Comune presso cui risiedo ..... 5
- l'ho saputo da una G.E.V..... 6
- ho scoperto questa possibilità navigando sul sito Internet della Provincia..... 7
- ho letto volantini/manifesti pubblicitari sul corso ..... 8
- ho letto un articolo su un quotidiano/rivista ..... 9
- me ne hanno parlato amici/conoscenti/colleghi..... 10
- altro (specificare) ..... 11

**D2. E qual è il Suo giudizio sull'informazione che la Provincia di Torino ha fornito sul corso per aspiranti Guardie Ecologiche volontarie? Dia un voto da 1 a 10, come a Scuola, dove 1 significa che Lei giudica l'informazione pessima e 10, al contrario, ottima.**

\_\_\_\_\_

- non so (*non suggerire*)..... 99

**D3. Quando ha deciso di abbandonare il corso, quante lezioni aveva seguito?**

**NOTA PER L'INTERVISTATORE: NON suggerire le risposte**

- nessuna, mi sono iscritto al corso, ma non mi sono mai presentato in aula ..... 1
- ho partecipato solo al primo incontro..... 2
- ho partecipato a meno di 5 incontri ..... 3
- ho seguito metà corso circa..... 4
- ho seguito più di metà corso..... 5
- non so/non ricordo..... 6

**D4. Per quale/i di questi problemi ha deciso di non frequentare/abbandonare il corso?**

**NOTA PER L'INTERVISTATORE:** leggere ciascuna riga e indicare **SI'** se il problema ha influito sulla decisione di abbandono e **NO** se il problema non è stato avvertito dall'intervistato

**SI' NO**

- |  |                            |                             |
|--|----------------------------|-----------------------------|
| La sede del corso era scomoda  | <input type="checkbox"/> 1 | <input type="checkbox"/> 99 |
| Le lezioni erano alla sera troppo tardi  | <input type="checkbox"/> 1 | <input type="checkbox"/> 99 |
| Erano troppe 3 ore consecutive   | <input type="checkbox"/> 1 | <input type="checkbox"/> 99 |
| C'erano troppi giorni impegnati in una settimana   | <input type="checkbox"/> 1 | <input type="checkbox"/> 99 |
| I contenuti del corso erano poco interessanti  | <input type="checkbox"/> 1 | <input type="checkbox"/> 99 |
| Il linguaggio dei docenti era poco comprensibile   | <input type="checkbox"/> 1 | <input type="checkbox"/> 99 |
| <b><u>NON PER LA SEDE DI PINEROLO:</u></b> C'erano problemi tecnici relativi alla lezione in videoconferenza | <input type="checkbox"/> 1 | <input type="checkbox"/> 99 |
| Il corso aveva una durata eccessiva  | <input type="checkbox"/> 1 | <input type="checkbox"/> 99 |
| C'erano problemi legati alla composizione del gruppo classe, era troppo eterogenea                           | <input type="checkbox"/> 1 | <input type="checkbox"/> 99 |
| Ha avuto problemi personali/familiari  | <input type="checkbox"/> 1 | <input type="checkbox"/> 99 |
| Ha scoperto che le GEV non sono armate   | <input type="checkbox"/> 1 | <input type="checkbox"/> 99 |
| Ha scoperto che la qualifica di GEV non dà titoli, non è propedeutica al lavoro                              | <input type="checkbox"/> 1 | <input type="checkbox"/> 99 |
| Ha scoperto che le GEV non sono pagate   | <input type="checkbox"/> 1 | <input type="checkbox"/> 99 |
| altro problema ( <i>specificare</i> ).....   | <input type="checkbox"/> 1 | <input type="checkbox"/> 99 |

---

**Abbiamo quasi finito, ancora due domande...**

**D5. Mi potrebbe dire qual è la sua ETÀ:**

**MASCHI**

- meno di 30 anni .....1
- 31-39 anni .....2
- 40-49 anni .....3
- 50-59 anni .....4
- 60anni e oltre .....5

**FEMMINE**

- meno di 30 anni1
- 31-39 anni .....2
- 40-49 anni .....3
- 50-59 anni .....4
- 60anni e oltre .....5

**D6. Qual è il Suo Comune di residenza?**

\_\_\_\_\_

**D7. Qual è il suo TITOLO DI STUDIO? (*una sola risposta*)**

- nessun titolo/licenza elementare ..... 1
- licenza media inferiore..... 2
- attestato di qualifica professionale ..... 3
- diploma di scuola media superiore ..... 4
- laurea/post-laurea..... 5

**D8. Qual è la sua attuale condizione occupazionale? (una sola risposta)**

- occupato ..... 1
- disoccupato/in cerca di prima occupazione ..... 2
- studente ..... 3
- iscritto alle liste di mobilità/cassa integrazione ..... 4
- casalinga ..... 5
- pensionato ..... 6

**D9. PER GLI OCCUPATI: Qual è la sua PROFESSIONE?**

*(una sola risposta, segnare l'occupazione prevalente)*

- dirigente/imprenditore ..... 1
- lavoratore autonomo/artigiano/commerciante ..... 2
- impiegato/insegnante ..... 3
- operaio ..... 4
- altro lavoro dipendente (infermiere, commesso...) ..... 5
- altro (*specificare*) ..... 6

*(ringraziare e chiudere l'intervista)*